

AVENIDA DE VARSOVIA

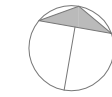

PLANTA CONJUNTO
(A3) e: 1/250



VIVIENDA B	
ESTANCIA	SUP. ÚTIL (m ²)
Salón-Comedor	20,00
Cocina	9,00
Distribuidor	2,20
Habitación 1	13,00
Baño 1	3,50
Habitación 2	8,70
Baño 2	3,20
TOTAL SUPERFICIE ÚTIL CERRADA	59,60
Terraza	10,80
TOTAL SUPERFICIE ÚTIL	70,40
Trastero	8,80

PARQUE DEL ESTE

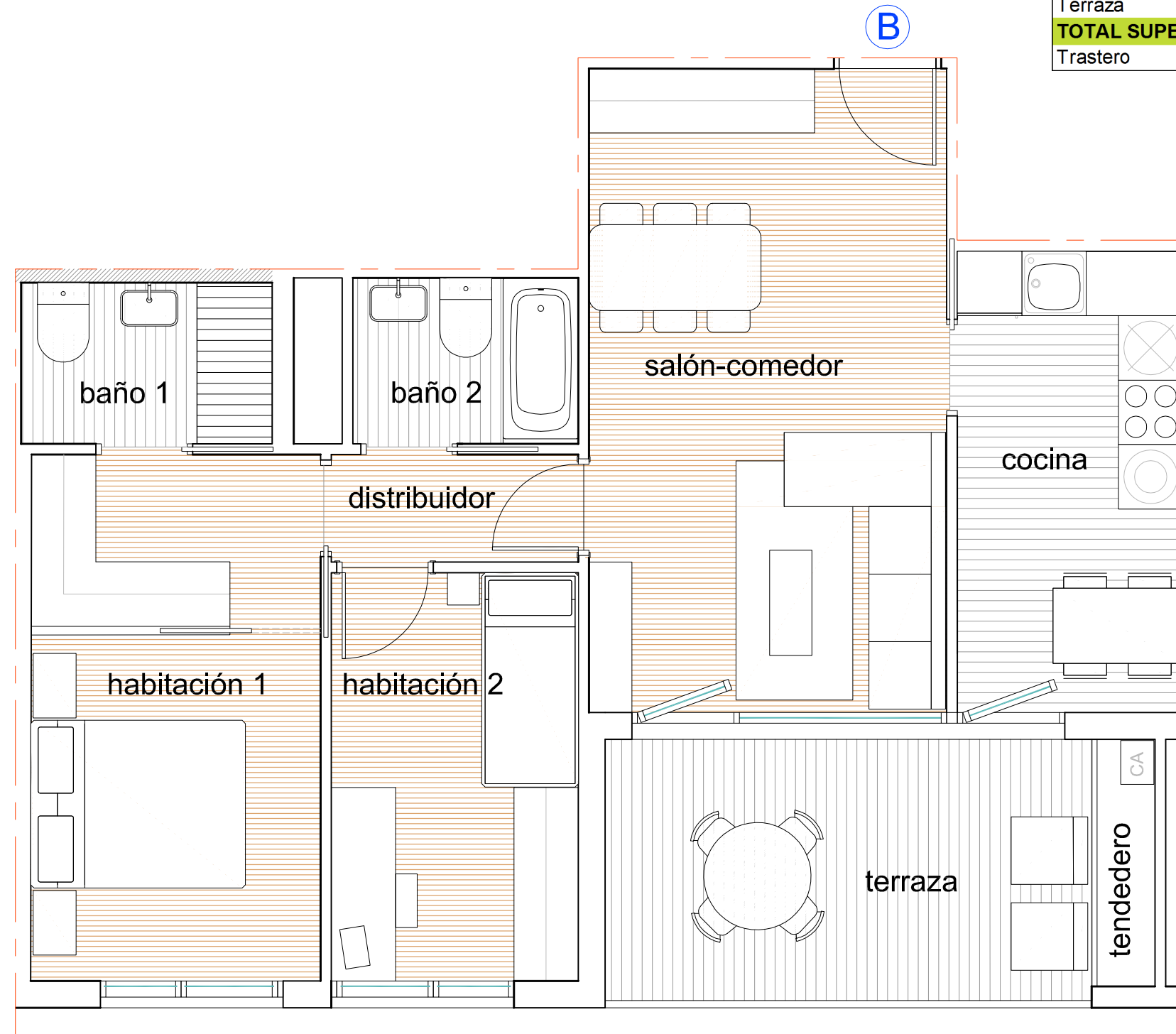

arquis

ARQUITECTURA
INGENIERÍA
SEMINDIA.SL

VIVIENDA B (PLANTAS 2 a 8)_ variante 4.2.3_ 2 dormitorios _ (A3) e: 1/50

TERRAZAS PARQUE DEL ESTE _ FASE 3

Plano orientativo sujeto a posibles modificaciones en el proceso de elaboración del proyecto o decisiones de la dirección técnica durante la ejecución de obra.
El mobiliario de la vivienda no es objeto del contrato y el de la cocina es orientativo. Superficies aproximadas.

11/04/2022