

AVENIDA DE VARSOVIA

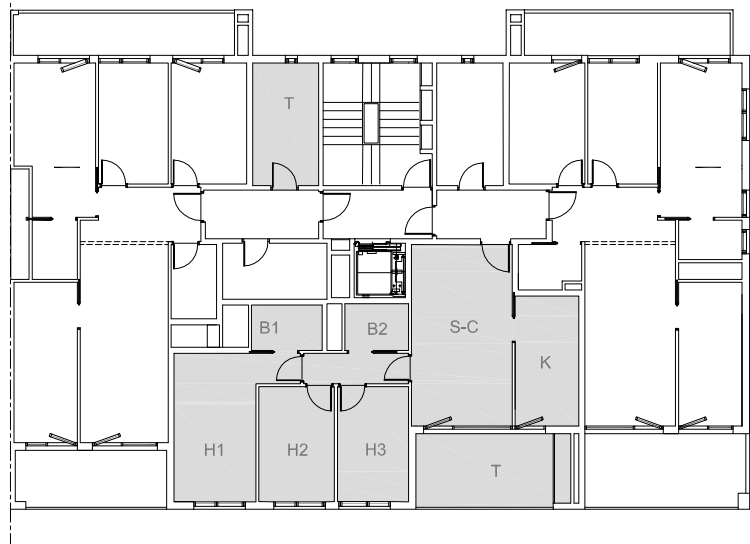

PLANTA CONJUNTO
(A3) e: 1/250

PARQUE DEL ESTE

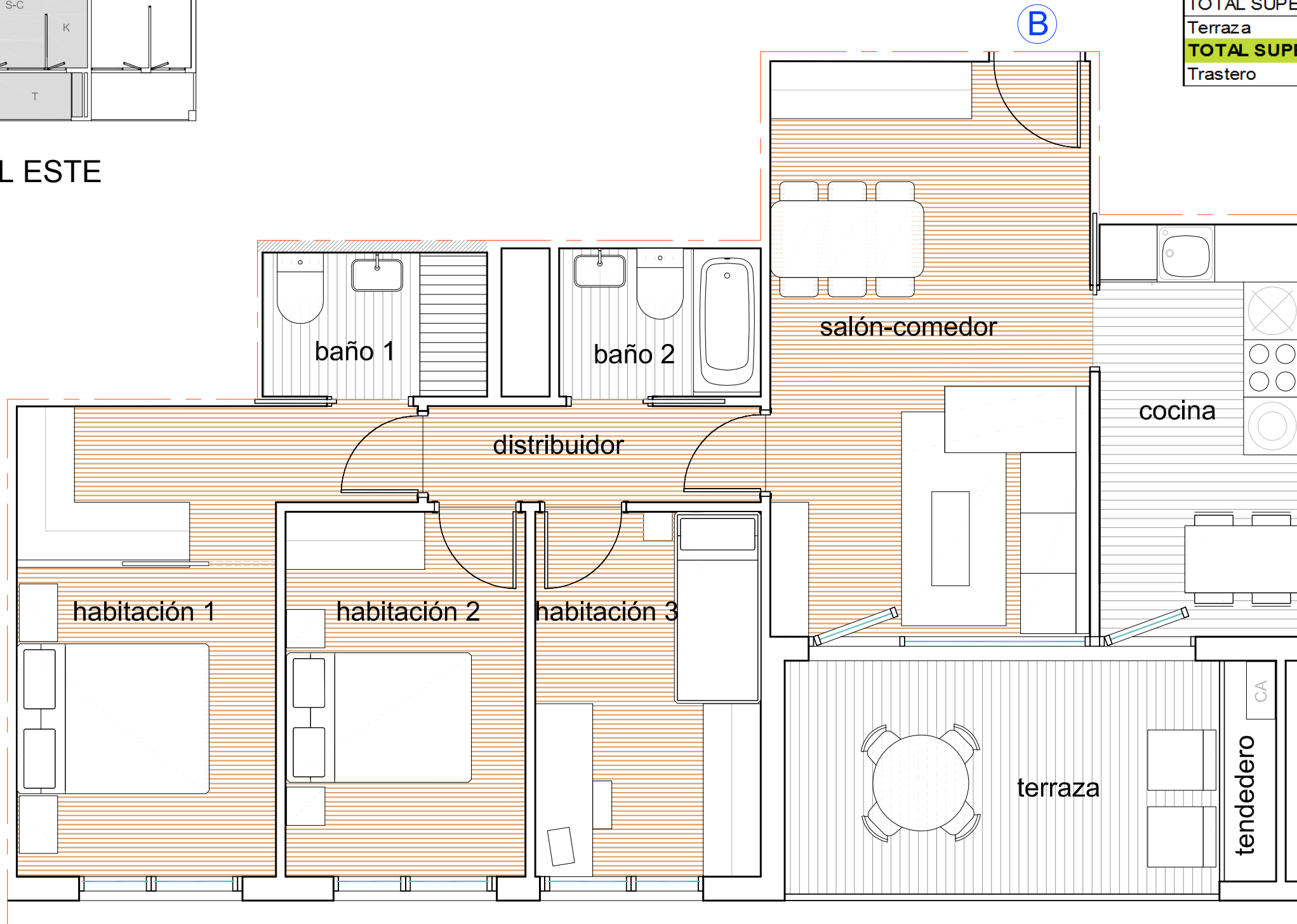

| VIVIENDA B | |
|--------------------------------------|-----------------------------|
| ESTANCIA | SUP. ÚTIL (m ²) |
| Salón-Comedor | 20,00 |
| Cocina | 9,00 |
| Distribuidor | 3,40 |
| Habitación 1 | 14,50 |
| Baño 1 | 3,50 |
| Habitación 2 | 9,40 |
| Habitación 3 | 8,80 |
| Baño 2 | 3,20 |
| TOTAL SUPERFICIE ÚTIL CERRADA | 71,80 |
| Terraza | 10,80 |
| TOTAL SUPERFICIE ÚTIL | 82,60 |
| Trastero | 8,80 |

arquís

ARQUITECTURA
INGENIERÍA
SEMINDIA.SL

VIVIENDA B (PLANTAS 2 a 8) _ 3 dormitorios _ (A3) e: 1/50

TERRAZAS PARQUE DEL ESTE _ FASE 3

Plano orientativo sujeto a posibles modificaciones en el proceso de elaboración del proyecto o decisiones de la dirección técnica durante la ejecución de obra.
El mobiliario de la vivienda no es objeto del contrato y el de la cocina es orientativo. Superficies aproximadas.

08/03/2022