

SOLARIUM
(A3) e: 1/100

| VIVIENDA A | |
|--------------------------------------|----------------|
| ESTANCIA | SUP. ÚTIL (m²) |
| Salón-Comedor | 25,00 |
| Cocina | 10,00 |
| Habitación 1 | 13,50 |
| Baño 1 | 2,70 |
| Habitación 2 | 9,20 |
| Habitación 3 | 10,00 |
| Baño 2 | 3,00 |
| TOTAL SUPERFICIE ÚTIL CERRADA | 73,40 |
| Terraza + Escalera | 12,50 |
| Mirador | 9,50 |
| TOTAL SUPERFICIE ÚTIL | 95,40 |
| Trastero | 6,30 |
| Solarium | 86,00 |

AVENIDA DE VARSOVIA

PLANTA CONJUNTO
(A3) e: 1/250

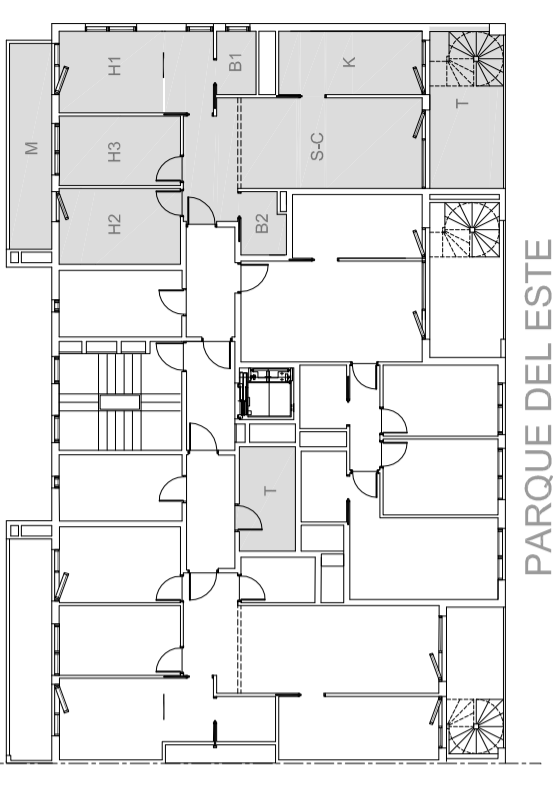

PARQUE DEL ESTE

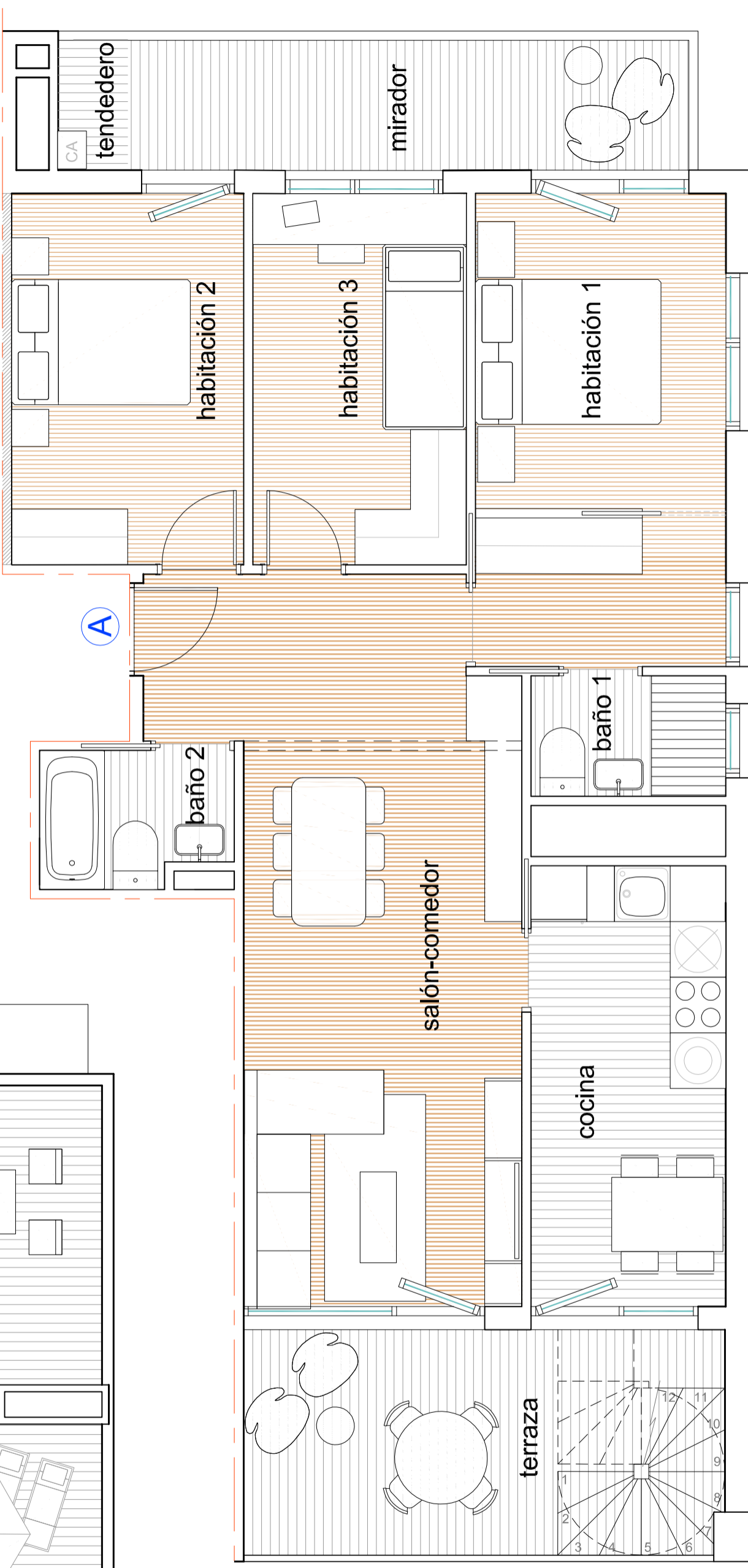

VIVIENDA A (PLANTA 9) _ 3 dormitorios _ (A3) e: 1/50

TERRAZAS PARQUE DEL ESTE _ FASE 3

Plano orientativo sujeto a posibles modificaciones en el proceso de elaboración del proyecto o decisiones de la dirección técnica durante la ejecución de obra.
El mobiliario de la vivienda no es objeto del contrato y el de la cocina es orientativo. Superficies aproximadas.