

SOLARIUM

(A3) e: 1/100

VIVIENDA B	
ESTANCIA	SUP. ÚTIL (m ²)
Salón-Comedor	20,00
Cocina	9,00
Distribuidor	3,40
Habitación 1	14,50
Baño 1	3,50
Habitación 2	9,40
Habitación 3	8,80
Baño 2	3,20
TOTAL SUPERFICIE ÚTIL CERRADA	71,80
Terraza + Escalera	10,80
TOTAL SUPERFICIE ÚTIL	82,60
Trastero	8,80
Solarium	73,00



AVENIDA DE VARSOVIA



PARQUE DEL ESTE

PLANTA CONJUNTO

(A3) e: 1/250

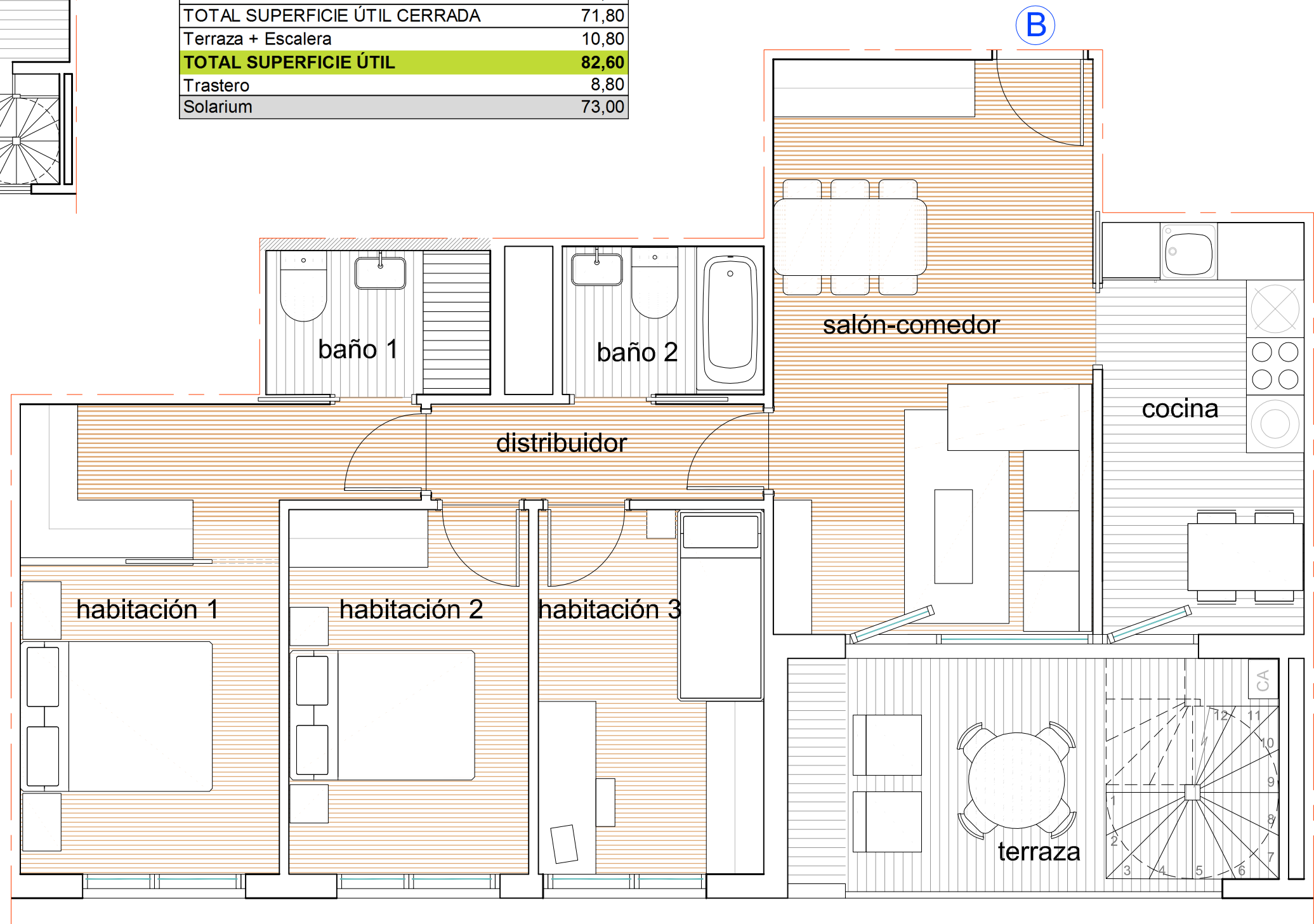

VIVIENDA B (PLANTA 9) _ 3 dormitorios _ (A3) e: 1/50

TERRAZAS PARQUE DEL ESTE _ FASE 3

Plano orientativo sujeto a posibles modificaciones en el proceso de elaboración del proyecto o decisiones de la dirección técnica durante la ejecución de obra.

El mobiliario de la vivienda no es objeto del contrato y el de la cocina es orientativo. Superficies aproximadas.