

AVENIDA DE VARSOVIA

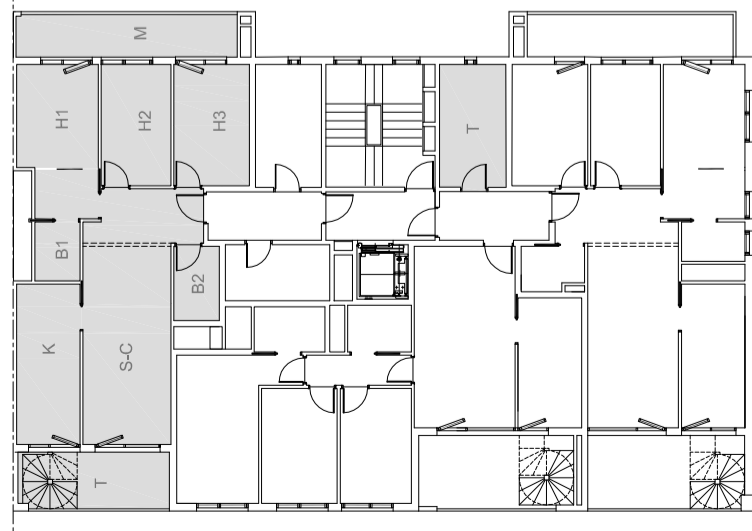

PLANTA CONJUNTO
(A3) e: 1/250

VIVIENDA C	
ESTANCIA	SUP. ÚTIL (m²)
Salón-Comedor	25,50
Cocina	11,00
Habitación 1	12,50
Baño 1	2,90
Habitación 2	9,20
Habitación 3	10,00
Baño 2	3,50
TOTAL SUPERFICIE ÚTIL CERRADA	74,60
Terraza + Escalera	9,15
Mirador	10,10
TOTAL SUPERFICIE ÚTIL	93,85
Trastero	8,80
Solarium	84,00

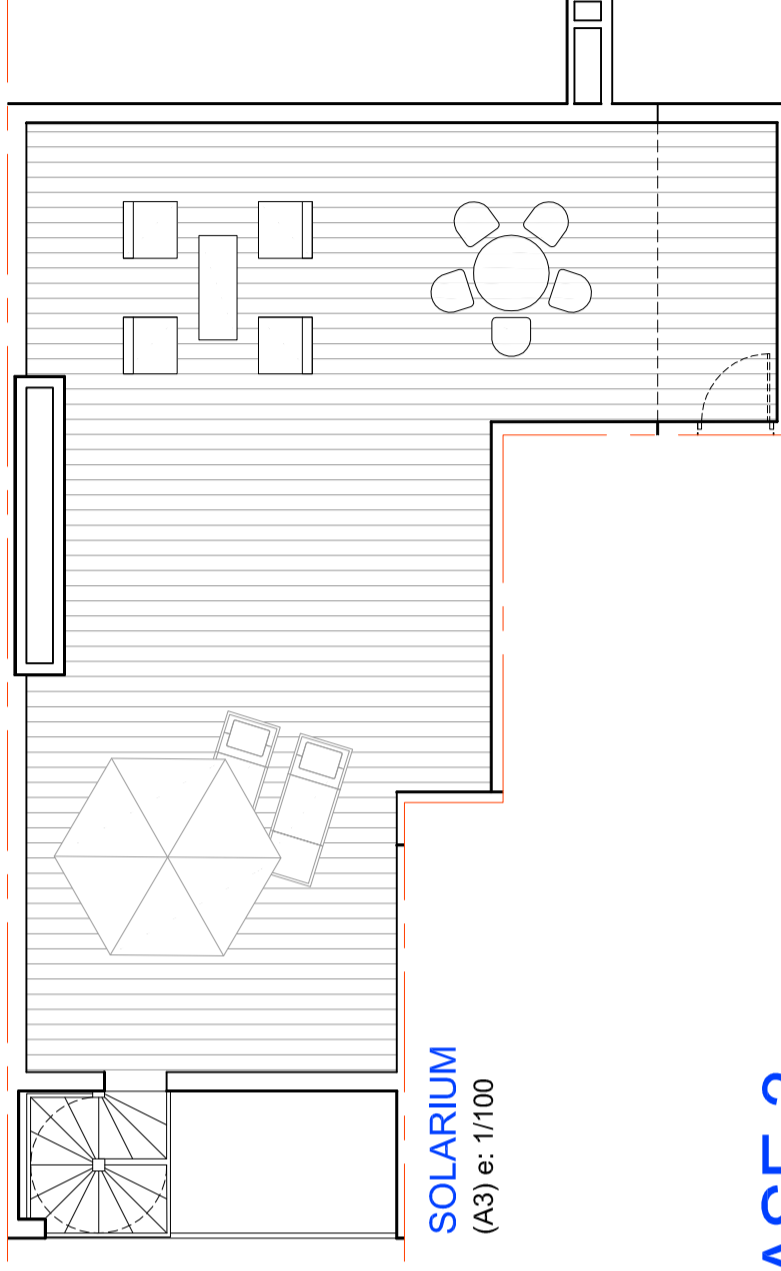

SOLARIUM
(A3) e: 1/100

VIVIENDA C (PLANTA 9) _ 3 dormitorios _ (A3) e: 1/50

TERRAZAS PARQUE DEL ESTE _ FASE 3

Plano orientativo sujeto a posibles modificaciones en el proceso de elaboración del proyecto o decisiones de la dirección técnica durante la ejecución de obra. El mobiliario de la vivienda no es objeto del contrato y el de la cocina es orientativo. Superficies aproximadas.